



FORESIN



AGRUPACIÓN DE XESTIÓN CONXUNTA RIBEIRA DE SUCASTRO - PARADELA



**ROBERTO CABO PÉREZ
ENXEÑEIRO DE MONTES
SINERGIAS SOSTENIBLES RESIFOREST (FORESIN)**



A XESTIÓN CONXUNTA DO MONTE

Cómo nace a iniciativa? Quen a promoveve?



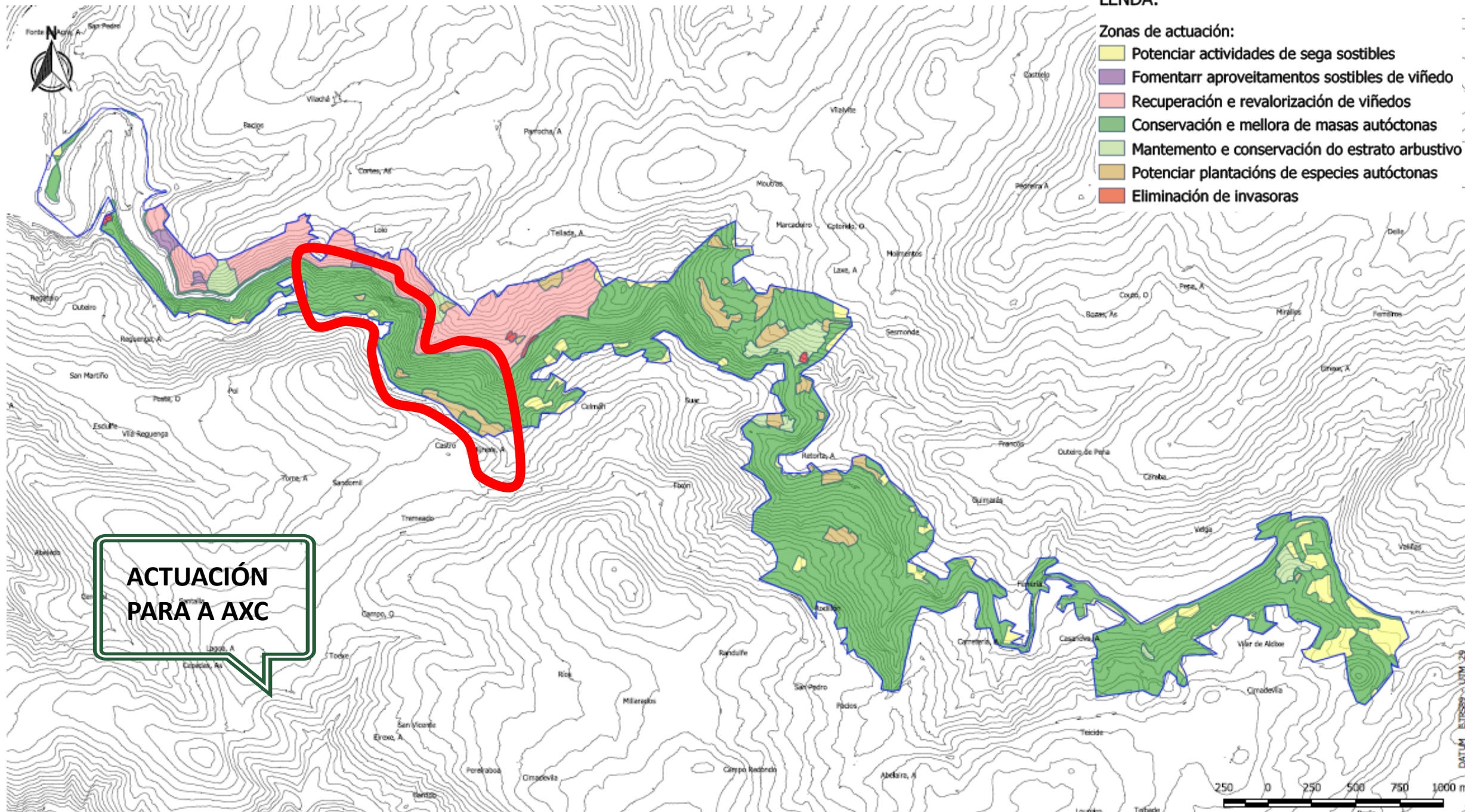



Cal é o estado xeral das parcelas?

Cal é o marco normativo que temos para poder actuar ?

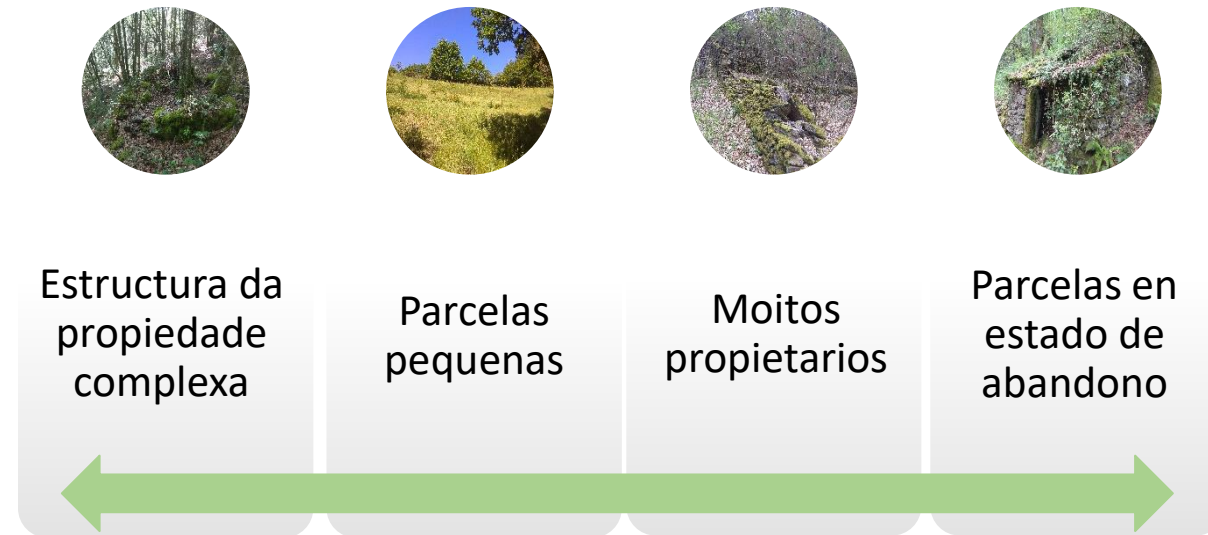

Lei de Recuperación de Terra Agraria de Galicia



LEI DE RECUPERACIÓN DA TERRA AGRARIA DE GALICIA

Obxecto:

Poñer en produción áreas de terra agroforestal con boa capacidade produtiva que acadaron co paso do tempo estados de abandono ou infrautilización, recuperando deste xeito unha acada actividade agrícola ou forestal.

- Mellorar a estrutura territorial de explotacións existentes.
- Posta en marcha de **novas iniciativas produtivas**.

Características:

Acordo das **persoas titulares** dos predios (terreos) $\geq 70 \%$.

Superficie en situación de abandono ou **infrautilizada** $\geq 50 \%$.

Superficie mínima: 10 ha.

- Unha única unidade produtiva.



Instrumentos de recuperación de terra agraria

- Polígonos agroforestais:**
 - *Iniciativa pública (Polígono do viñado).*
 - Iniciativa privada.
- Polígonos cortalumes.
- Agrupacións e actuacións de xestión conxunta.**
- Aldeas modelo.



AGRUPACIONES E ACTUACIONES DE XESTIÓN CONXUNTA. OBXECTIVOS

Obxecto

- ❖ A explotación, recuperación e posta en valor, previndo e impedindo o seu abandono.
- ❖ Permitir a produción e comercialización conxunta.
- ❖ O uso en común dos medios para a realización de actividades agrarias.
- ❖ Servir como instrumento para a protección do ambiente, a prevención e defensa contra os incendios e a mitigación e adaptación contra o cambio climático
- ❖ Crear emprego como ferramenta esencial para o desenvolvemento rural.

MOTIVACIONES DA PROPIEDAD

OBXECTIVOS DA AGRUPACIÓN

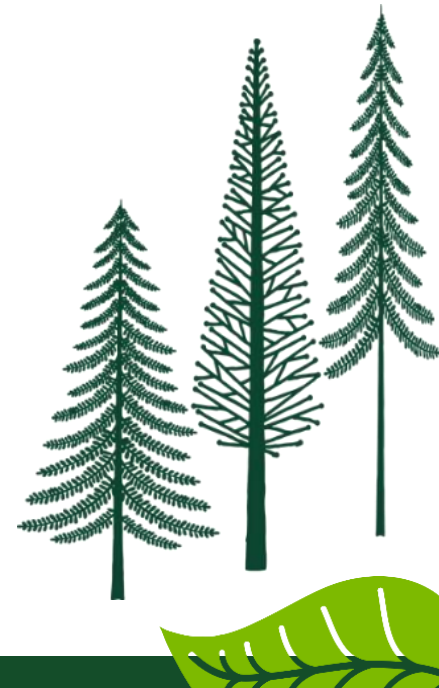

Quen pode solicitar o recoñecemento como agrupación forestal de xestión conxunta?

- Asociacións para o auxilio, apoio e asesoramento ás persoas propietarias ou titulares dos dereitos de aproveitamento de terreos na planificación da xestión forestal.
- Sociedades civís e comunidades de bens.
- Cooperativas e outras entidades de economía social.
- Sociedades agrarias de transformación.
- Sociedades mercantís reguladas na lexislación de sociedades de capital.
- Sociedades de fomento forestal (SOFOR).
- **Calquera outra que teña por obxecto a recuperación, de forma conxunta, de terras forestais.**



PASOS A SEGUIR PARA A CREACIÓN DA AXC

Alta da Asociación

- Formalizar a Asociación sen ánimo de lucro
- Socios fundadores – Creación dunha Xunta directiva
- Estatutos (definir ben o obxecto da Asociación)
- CIF

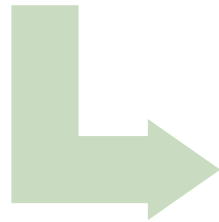

Solicitud de constitución da Agrupación de Xestión Conxunta

- Definición da porcentaxe de participación de cada persona asociada (sistema de puntuación)*
- Elaboración do sistema de funcionamento interno da Agrupación.
- Acreditación da propiedade. Comunicación de titulares e superficie da agrupación (Medio Rural).

Resolución de AGADER



Periodo de alegacións
Notificación ás persoas propietarias das parcelas non adheridas



Elaboración de proxecto de ordenación

- Prazo de 1 ano dende a constitución da agrupación.
- Planificar as actuacións para os próximos 10 anos.



En qué punto nos atopamos dentro da nosa agrupación?

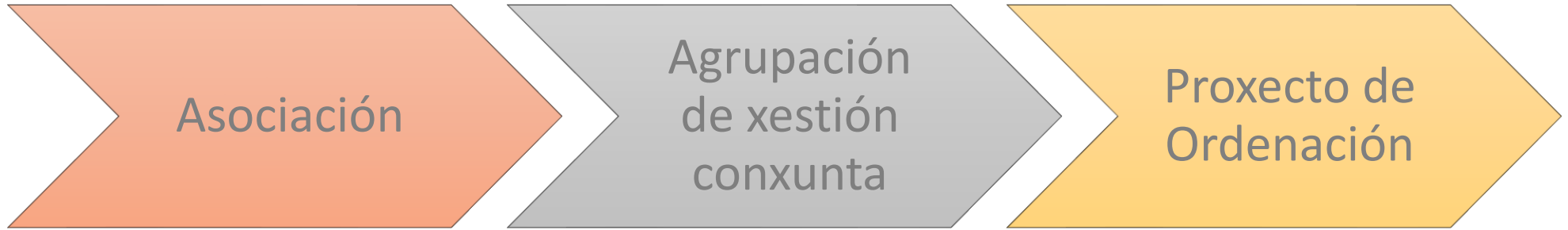

1. Elaborar un estudo de viabilidade.

Contacto cos propietarios das parcelas. ✓

Comprobación do cumprimento dos requisitos. ✓

2. Definir a superficie obxecto de actuación. ✓

3. Asinar compromisos de cesión e alta como AXC. ←

4. Identificar usos e actividades actuais (Establecer un criterio de valoración).

5. Consensuar cos socios obxectivos e prioridades de actuación.

6. Programar actividades (proxecto de ordenación).



Cronograma das actuacións realizadas

Asociación



1. Ano 2021. Primeiro contacto con veciños para explicar a iniciativa (4 xornadas).
2. Ano 2022. Realización do documento de xestión do ENIL. Cara finais de ano comezamos de novo cos contactos cos veciños para a AXC.
3. Reunión preliminar de presentación do proxecto (4 marzo 2023).
4. Segunda reunión para aclarar dúbidas e concretar os seguintes pasos (23 marzo 2023).
5. Asamblea de constitución; Proposta de xunta directiva e aprobación de estatutos (20 abril 2023).
6. Constitución da Asociación (7 xullo 2023).
7. Asamblea extraordinaria nº1; Incorporación de novos socios e próximos pasos (13 xullo 2023).
8. Asamblea extraordinaria nº2; Incorporación de novas solicitudes e aperturas de pistas (13 setembro 2023).
9. Asemblea extraordinaria nº3; Sinatura de documentos de cesión para alta como AXC (3 novembro 2023)

Agrupación de xestión conxunta



Proxecto: Creación de Asociación de Xestión Conxunta "Ribeira de Sucastro" (Paradela)

Localización: Parroquias de Castro e Suar (Paradela)

Data: 27/10/2023

Plano: Estudo de delimitación da A.X.C. e participantes

Escala: 1/5.000

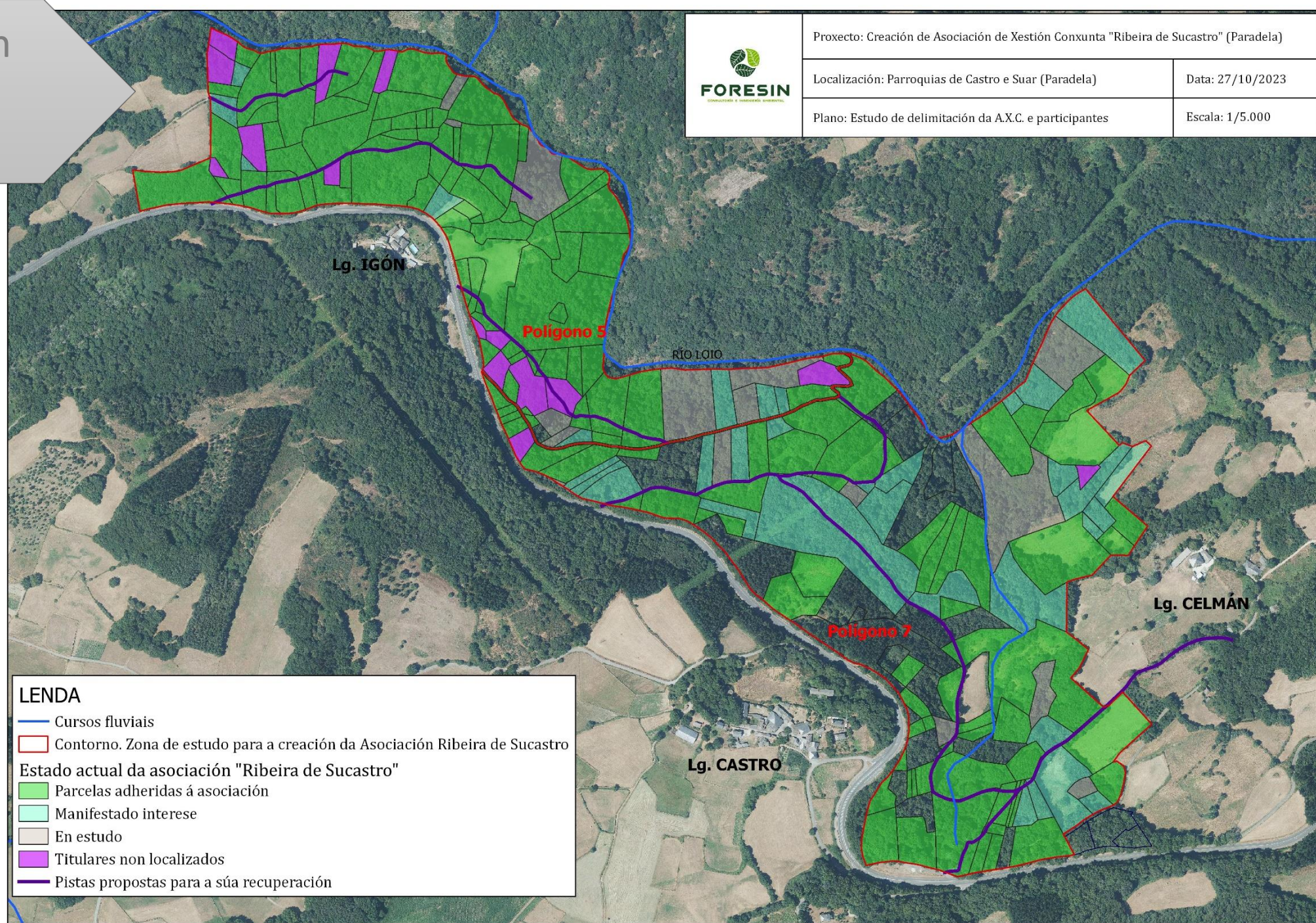

LEENDA

- Cursos fluviais
- Contorno. Zona de estudo para a creación da Asociación Ribeira de Sucastro
- Estado actual da asociación "Ribeira de Sucastro"**
 - Parcelas adheridas á asociación
 - Manifestado interese
 - En estudo
 - Titulares non localizados
 - Pistas propostas para a súa recuperación

POSIBLES CRITERIOS DE VALORACIÓN AXC - RIBEIRA DE SUCASTRO

Sistema de valoración mediante unha puntuación que nos permita coñecer o * **coeficiente ou porcentaxe de participación** de cada persoa propietaria.

POSIBLES CRITERIOS DE VALORACIÓN:

A. Usos do solo

B. Idade do arbolado

C. Pendente

D. Calidade do Terreno

S. Superficie

Valor de puntos de cada parcela;

$$\text{Valor puntos parcela (Vi)} = S(\text{parcela}) \times A \times B \times C \times D$$

Se transformamos este valor a unha escala de 1000 puntos, podemos transformar os valores en coeficientes de participación, aplicando a seguinte formula;

$$\text{Valor puntos sobre 1000 (VCi)} = \frac{Vi \times 1000}{\sum Vi}$$

PARCELA	Propietario	Vi	Vi sobre 1000
1	Propietario 1	0,61	4,2
2	Propietario 2	1,73	11,9
3	Propietario 3	1,39	9,5
4	Propietario 4	0,79	5,5

DOCUMENTACIÓN REQUIRIDA PARA CONSTITUIR AGRUPACIÓN DE XESTIÓN COINXUNTA

- ❖ Forma xurídica e estatutos da asociación.
- ❖ Táboa de persoas socias.
- ❖ Táboa de parcelas catastrais agrupadas.
- ❖ Escrituras ou documentos de propiedade.
- ❖ Cartografía shape.
- ❖ Identificación de persoas administradoras (directiva).
- ❖ Compromiso de dispoñibilidade de servizos técnicos, con N^o Resfor.



FORESIN



PREGUNTAS FRECUENTES

- Os socios terán que aportar unha cota?
- Prazo mínimo de permanencia dunha parcela na agrupación.
- Podo vender a finca durante o periodo de permanencia?
- Quén executa as tarefas nas parcelas?
- Podo recoller leña, castañas da miña parcela?

Mais información sobre agrupacións;

 <https://mediorural.xunta.gal/es/temas/forestal/a-estructura-da-propiedade/agrupacions-forestais>



FORESIN



O PAPEL DA CONSELLERÍA DE MEDIO RURAL

Primeiras iniciativas privadas de AXC

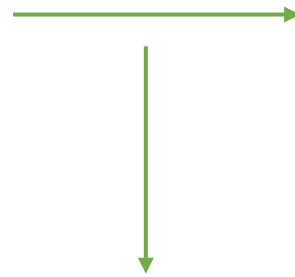

Apoio directo da Consellería do Medio Rural
dirección Xeral de Planificación e Ordenación Forestal

Estudos previos de titularidade e apoio técnico na creación da Agrupación de Xestión Conxunta (AXC)



FORESIN

Axuda directa para adecuación de camiños principais para acceder ás parcelas da Agrupación

Apertura de zona piloto para recuperación de soutos e rehabilitación para aproveitamento de castañas



EXPECTATIVAS DA ASOCIACIÓN

Posibles obxectivos e actuacións a promover dende a Agrupación de Xestión Conxunta;

- ❖ Posta en produción de mais parcelas de soutos.
- ❖ Recuperación das elementos patrimoniais: ouriceiras existentes, etc.
- ❖ Aproveitamentos complementarios; mel, cogumelos.
- ❖ Madeira de calidade de carballo.
- ❖ Implantación de sistemas silvopastorais; gando para o control do sotobosque (elevada pendente en practicamente todos os terrenos que forman parte da Agrupación).
- ❖ Compatibilidade con proxectos de divulgación ambiental promovidos dende a administración (roteiros, paneis divulgativos de entornos do ENIL, recuperación de charca de anfibios, morcegos...)



GRACIAS

Roberto Cabo Pérez, enxeñeiro de montes

Daniel Arias López, presidente da Asociación Ribeira de Sucastro

