

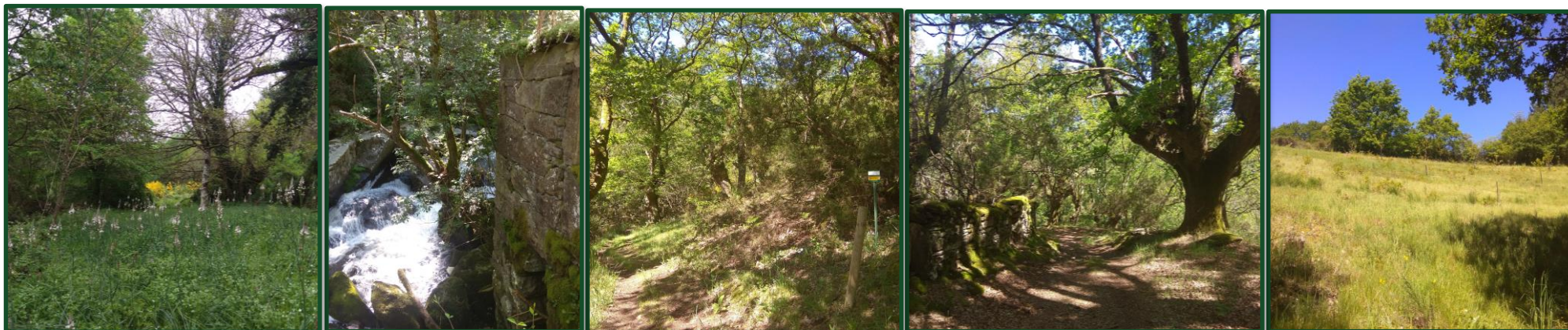

FORESIN



ENIL LOIO RUXIDOIRA – Concello de Pardela

ESCUDEIRO ROSSIGNOLI, MARÍA

Enxeñeira técnica Forestal esp. en Xestión Pública Local do Medio Ambiente, FORESIN





Onde nace a iniciativa?
Quen a promove?

Río Loio – Concello de Paradelas

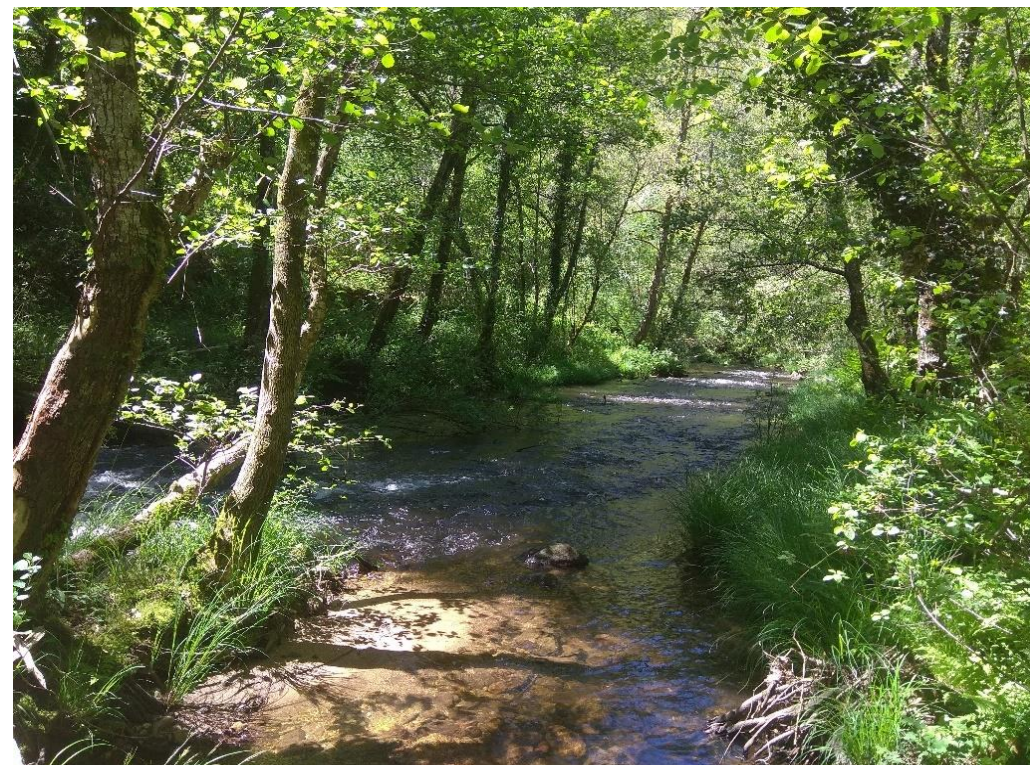



PRIMEIROS PASOS

Solicitud do Concello + Memoria suficientemente motivada



Informe previo da Consellería de Medio Ambiente, territorio e vivenda



Sempre é cando pola súa singularidade sexa merecedor dalgún tipo de protección dos seus valores naturais



Lei 9/2001, de 21 de agosto, de conservación da natureza



DEROGADA

Lei 5/2019, de 02 de agosto, do patrimonio natural e da biodiversidade de Galicia





Lei 9/2001, de 21 de agosto VS. Lei 5/2019, de 02 de agosto

Lei 9/2001, de 21 de agosto

Artículo 17. Espacio natural de interés local.

1. A petición del ayuntamiento y previo del informe de la Consejería de Política Territorial, Obras Públicas e Vivienda, la Consejería de Medio Ambiente podrá declarar como espacios naturales de interés local a aquellos espacios **integrados en su término municipal que por sus singularidades sean merecedores** de algún tipo de protección de sus valores naturales.
2. La **responsabilidad y competencia en la gestión de estos espacios será municipal**, y **no se considerarán incluidos en la Red gallega de espacios protegidos**.
3. Su declaración como tales **no implicará la asignación de recursos** de la Comunidad Autónoma, si bien podrán tener **preferencia** en la obtención de ayudas para su conservación y gestión.

Lei 5/2019, de 02 de agosto

Artículo 29. Espacio natural de interés local.

1. Son espacios naturales de interés local aquellos espacios **integrados en uno o varios términos municipales que por sus singularidades sean merecedores** de algún tipo de protección de sus valores naturales a nivel local.
2. La **responsabilidad y competencia en la gestión de estos espacios corresponderá a las entidades locales**, en su ámbito territorial respectivo.
3. Las **entidades locales podrán constituir consorcios, mancomunidades u otras** modalidades asociativas para la gestión de estos espacios y podrán suscribir acuerdos de cesión total o parcial de su gestión con entidades de custodia del territorio, sin que dichos acuerdos alteren el régimen de responsabilidad previsto en el apartado anterior.
4. Estos **espacios no se considerarán incluidos en la Red gallega de espacios protegidos**, y su declaración como espacios naturales protegidos **no implicará la asignación de recursos** de la Comunidad Autónoma de Galicia, aunque podrán tener **preferencia** en la obtención de ayudas para su conservación y gestión.
5. En estos espacios se promoverá el desarrollo de actuaciones de educación ambiental y uso social del medio ambiente.
6. **La declaración de un espacio natural de interés local en terrenos de propiedad privada requerirá la conformidad expresa de las personas propietarias o titulares de un derecho de uso.**



A que tipo de memoria nos referimos?

Que ten que incluír a solicitude? (Artigo 64 da Sección 5ª da Lei 5/2019)

- ❖ Nome do espazo natural
- ❖ Identificación do promotor
- ❖ Acordo do concello onde se recolla o compromiso formal de por en práctica as medidas necesarias para a conservación dos valores naturais que motivan a de declaración
- ❖ Elaboración do plan de conservación e de uso público do espazo natural
- ❖ Plano de localización e plano de delimitación do espazo
- ❖ Valores naturais que xustifican a proposta e estado de conservación dos mesmos
- ❖ Accesos e posibles gravámenes existentes sobre o espazo natural
- ❖ Descrición socioeconómica do entorno
- ❖ Normativa urbanística
- ❖ Usos e aproveitamentos do solo
- ❖ Actividades que se prevé que se poden desenvolver no espazo natural
- ❖ Necesidades presupuestarias para a xestión e fontes de financiación previstas



Sométese a trámite de participación pública





A declaración do espazo natural de interés local farase por **orden da persoa titular da Consellería competente** en materia de conservación do patrimonio natural (Artículo 41, lei 5/2019) .



Con obxecto de asegurar a salvagarda dos valores naturais dun espazo, a Consellería de Medio Ambiente poderá **declarar provisionalmente** protexidos os espazos naturais de interese local ou de interese privado por un **prazo non superior a dous anos**.

ENIL Loio Ruxidora sae a exposición pública no ano 2010 e, declárase de maneira provisional 2011



Durante este prazo, e como **requisito imprescindible** para que se produza a **declaración definitiva**, o promotor deberá presentar o **plan de conservación do espazo** á Consellería de Medio Ambiente quen disporá de tres meses para resolver sobre a aprobación do dito plan.

ENIL Loio Ruxidora declárase de maneira definitiva 2013

Mediante aprobación do PLAN CONSERVACIÓN DO ESPAZO (establece o réxime de uso e as actividades permisibles, así como as limitacións que se consideren necesarias para a conservación do espazo)



ENIL Loio – Ruxidoira (2011-2013)



Concello de Paradela (Lugo)



435,995 ha

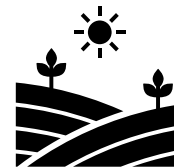

1.579 ref. catastrais

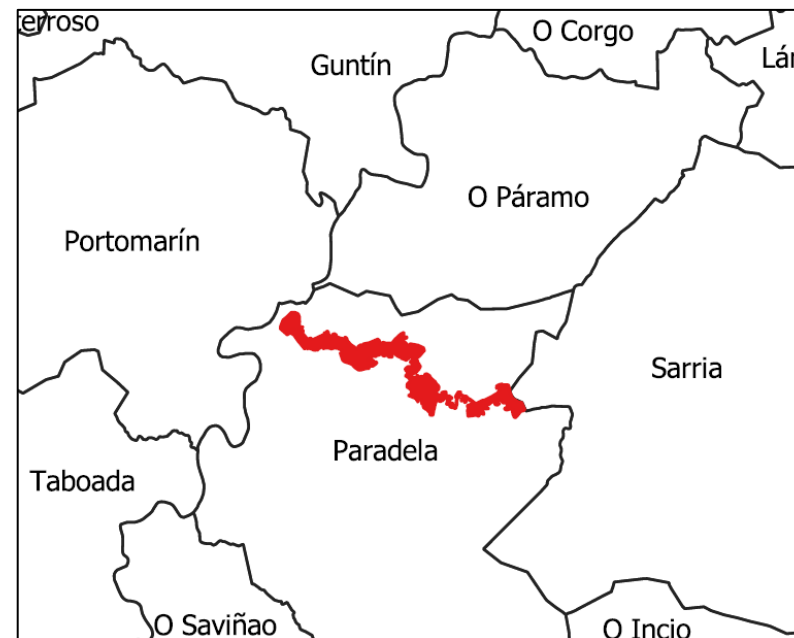
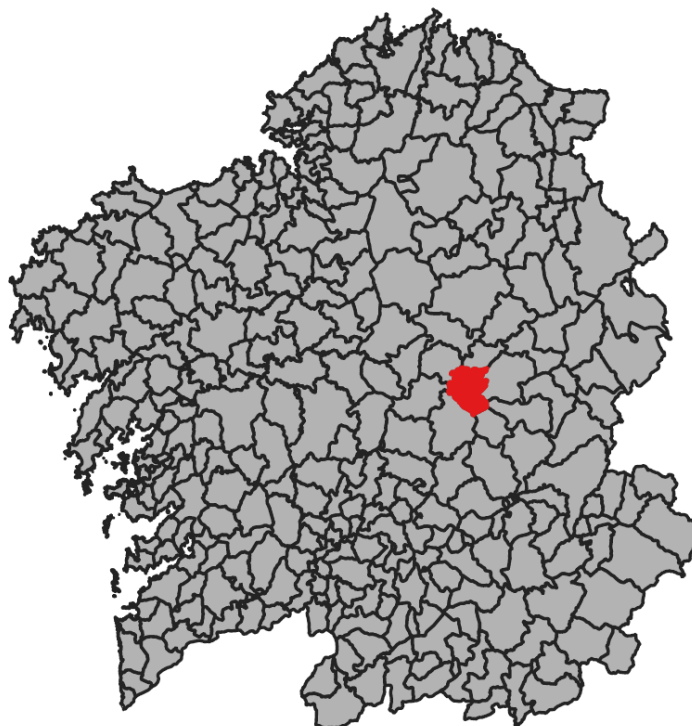

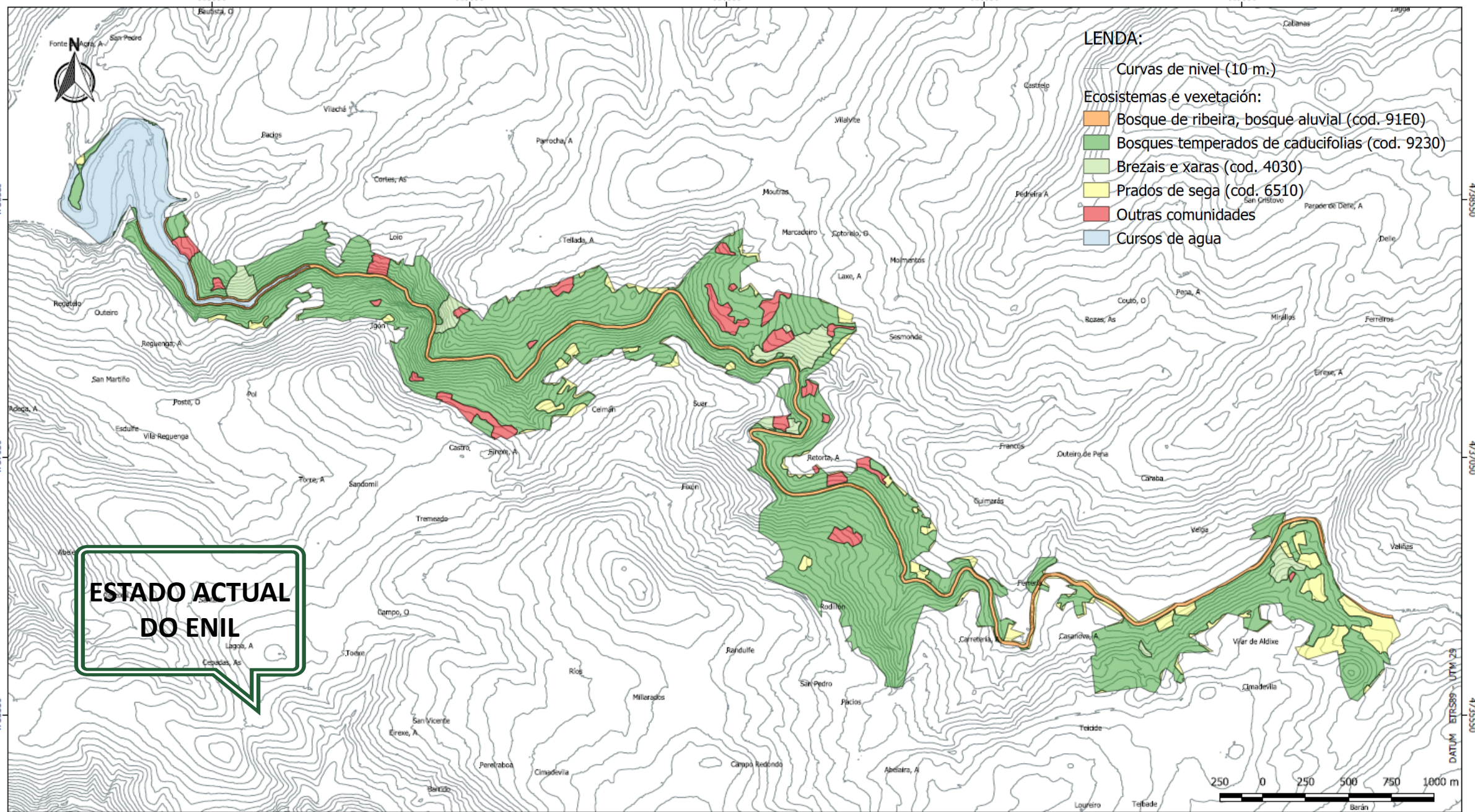

LEENDA:

- Curvas de nivel (10 m.)
- Ecosistemas e vexetación:
 - Bosque de ribeira, bosque aluvial (cod. 91E0)
 - Bosques temperados de caducifolias (cod. 9230)
 - Brezais e Xaras (cod. 4030)
 - Prados de sega (cod. 6510)
 - Outras comunidades
 - Cursos de agua



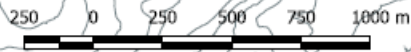

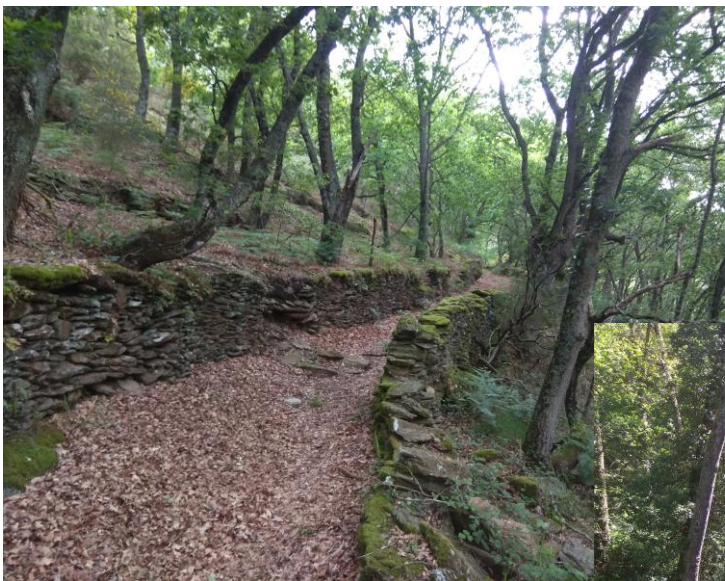

**ESTADO ACTUAL
DO ENIL**





ENIL Loio Ruxidora



-  Se non hai modificacións substanciais que o xustifiquen hai que revisar o plan cada **5 anos**.
-  O plan de conservación establece o réxime de uso e as actividades permisibles, así como as limitacións que se consideren necesarias para a conservación do espazo
-  Directrices para a xestión do espazo natural
 - Relacionado cos recursos naturais (flora, fauna, auga, paisaxe, elementos patrimoniais)
-  Directrices relacionadas co uso público (servidumes, roteiros, educación ambiental...)
-  Directrices respecto ás infraestruturas, equipamentos e instalacións (eliminación obstáculos, estruturas artificiais...)
-  Directrices para as actividades científicas e educativas (promoción, fomento)



USO ESPECIAL

Áreas con maior potencial para recuperar aproveitamentos tradicionais da zona, que estiveron claramente establecidos en anos anteriores.

Castaña e cultivo da vide (115,57 ha).

USO MODERADO

A conservación dos valores naturais do espazo conviven co desenvolvemento de actividades de lecer, actividades educativas e divulgativas, de baixo impacto ambiental. **Ruta PRG14** (259,70 ha).

ZONA DE PROTECCIÓN

Superficies que deben ser destinadas, de xeito prioritario, á preservación dos seus valores naturais. **Canle do Río Loio e o bosque de ribeira** (22,11 ha).



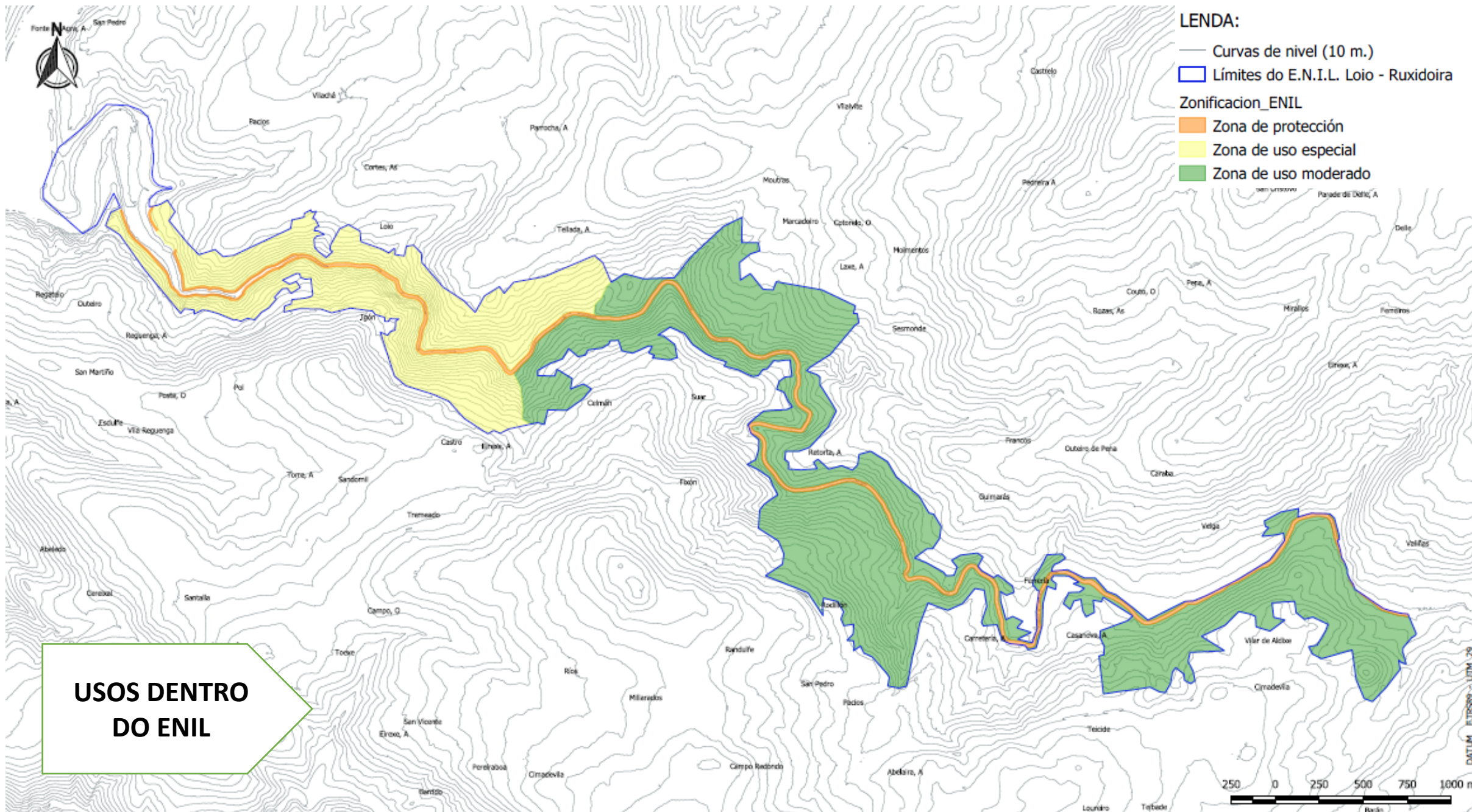

OBXECTIVOS ESPECÍFICOS PARA UNHA CORRECTA XESTIÓN DO ENIL LOIO-RUXIDOIRA



FORESIN



OBXECTIVO 1

Identificación dos elementos de especial interese de conservación (flora, fauna e hábitats).

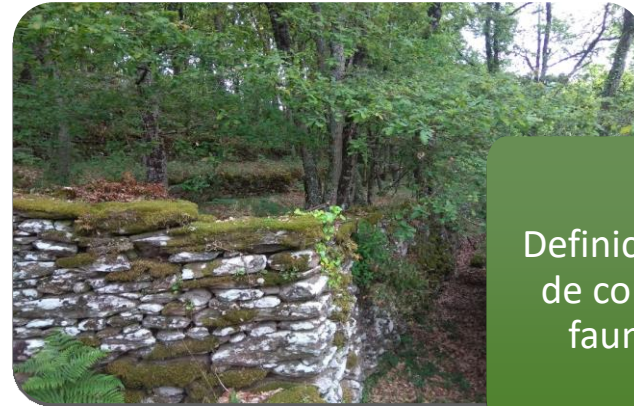

OBXECTIVO 2:

Definición das medidas específicas de conservación e protección da fauna, da flora e dos hábitats presentes no ENIL.



OBXECTIVO 3

Definición do modelo de xestión para a correcta posta en marcha das diferentes medidas



OBXECTIVO 4

Recuperación dos usos tradicionais



OBXECTIVO 5

promoción da educación ambiental para poñer en valor os valores existentes e fomentar o correcto uso do espazo por parte da poboación



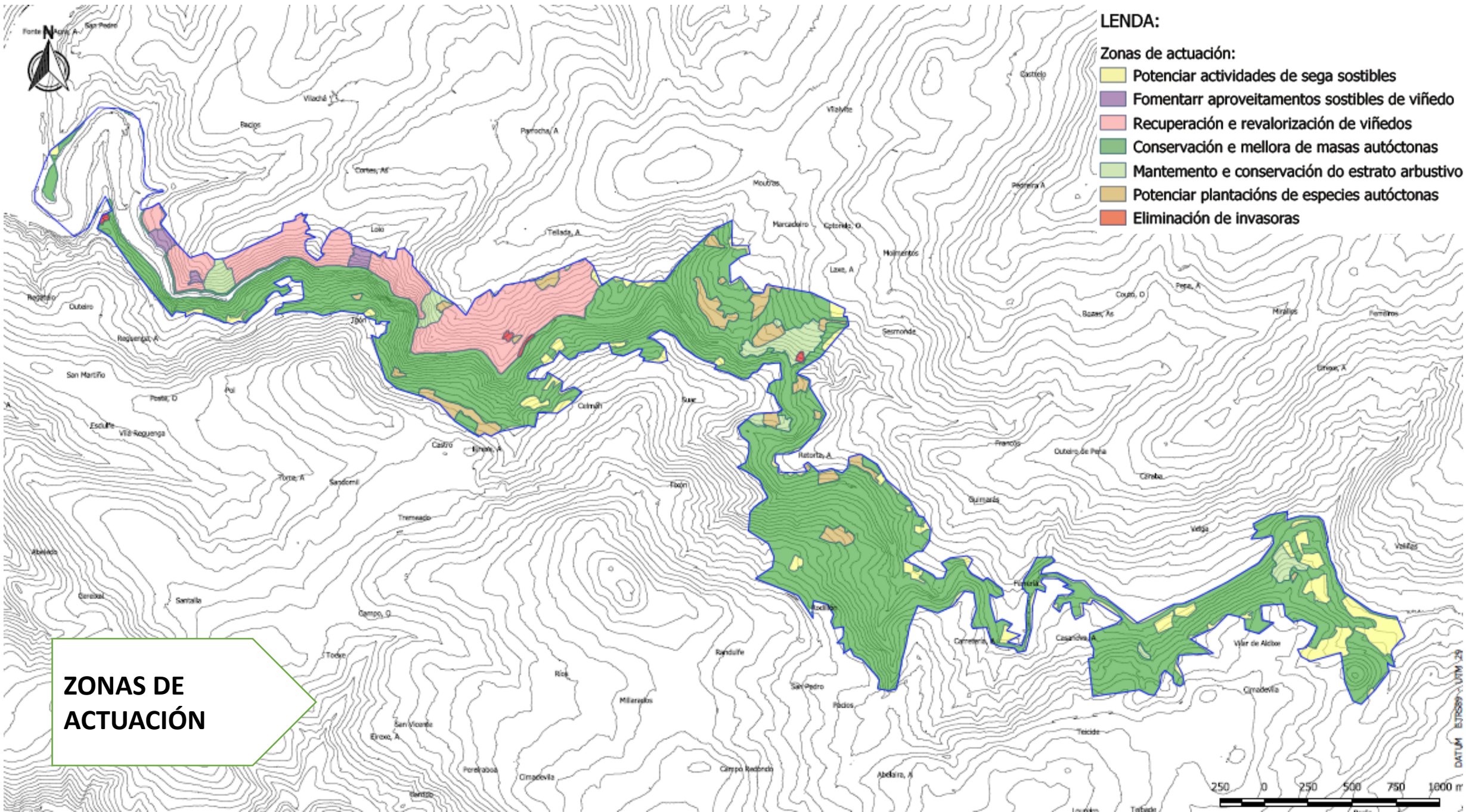

**ZONAS DE
ACTUACIÓN**



DATUM: ETRS89 UTM 29



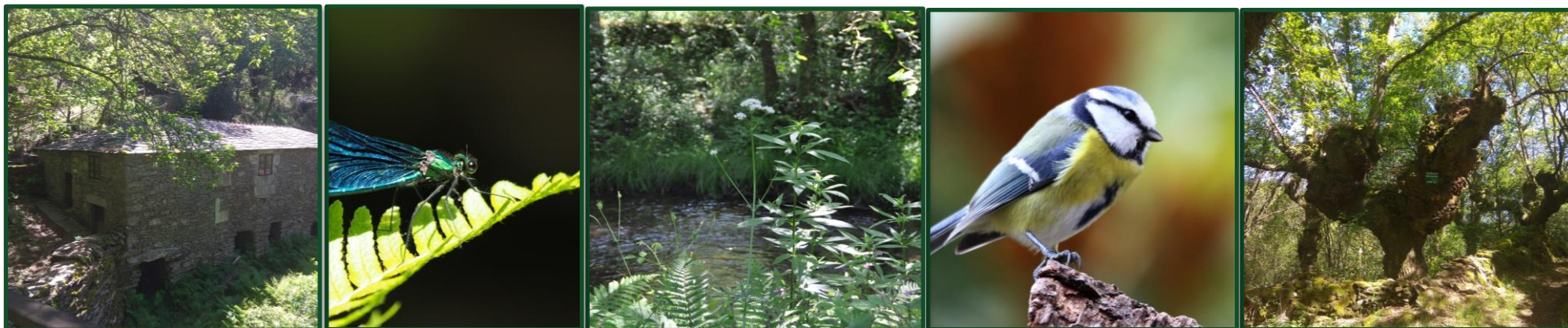

GRACIAS

María Escudeiro Rossignoli

Enxeñeira técnica Forestal esp. en Xestión Pública Local do Medio Ambiente, FORESIN

